Costa Brava & Girona





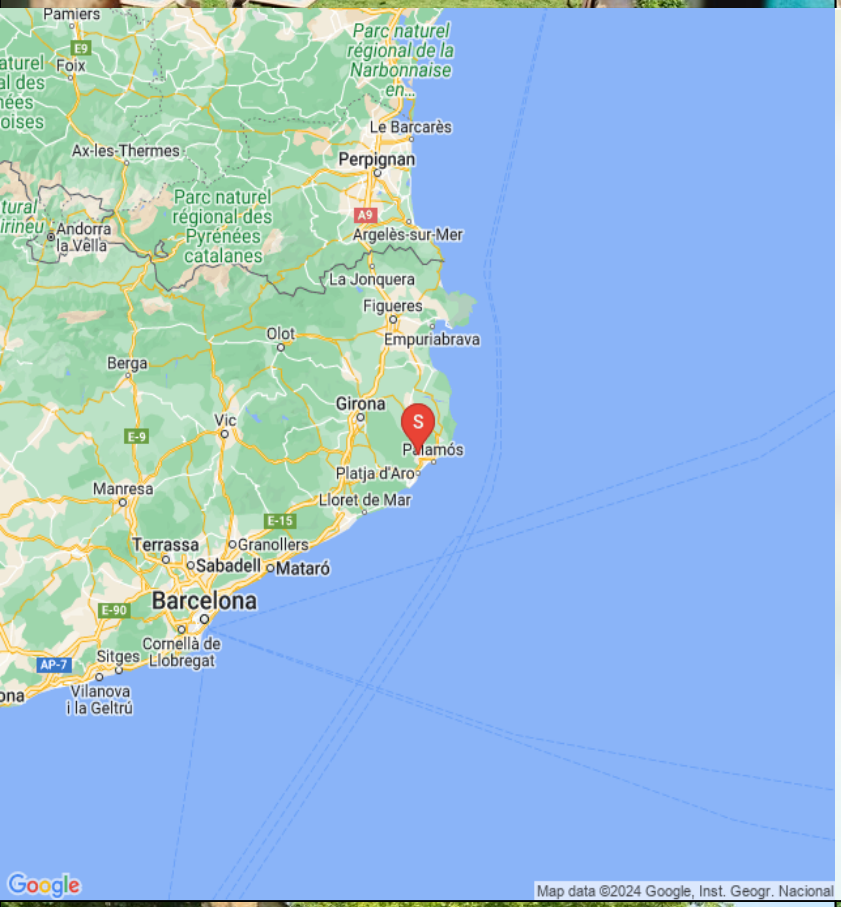

Feriehuset

Husnummer 10907

7 Personer

1 Mulige ekstra opredninger

3 Soveværelser i alt

2 Dobbeltværelser

1 3-personers værelser

110 (m2)

2 Badeværelser









Apartment La Sala 7+1P i fredfulde omgivelser og tæt på strand

Det specielle ved Mas Margarita-lejlighederne er deres placering. Stedet formår at give en følelse af, at man er **helt alene**, væk fra bylivet. På trods af dette, er der kun små 3 kilometer til **hvide sandstrande** og turkisblåt hav samt den **hyggelige, autentiske by** Calonge. Normalt må man gå på kompromis for at bo så **tæt på strandene**; man bliver nødt til at leje feriehuse i turistbefolkede områder med falske omgivelser. Mas Margarita-lejlighederne går med sine smukke, traditionelle bygninger, **naturskønne miljø** og skønne udsigt dog stik i mod dette.

- - -

La Sala lejligheden er den store del af hovedbygningen ved Mas Margarita-lejlighederne. Her møder huset dig med en terrasse, hvor der er to hyggelige siddearrangementer, som lejligheden deler med den andel del af huset, El Forn.

Lejligheden til 7 personer ligger på 1. etage i hovedbygningen. Man går igennem et fælles aktivitetsrum, før man når til La Sala. Her bliver man mødt af **et stort opholdsrum, der fungere som en stue** og er smukt indrettet i traditionel catalansk stil med moderne træk. I stuen finder man to flotte spiseborde samt tre sofaer, et sofabord og et fjernsyn, så der selvfølgelig også er god mulighed for at slappe af. Ud over disse siddearrangementer finder man diverse malerier og vægdekorationer, som giver en rar stemning. **Det fuldt udstyrede køkken er forbundet med opholdsstuen og er inklusivt vaskemaskine og opvaskemaskine.**

La Sala har 2 dobbeltværelser med 2 store, dejlige dobbeltsenge og endvidere 1 værelse til 3 personer fordelt på 3 enkeltsenge. Værelserne fortsætter desuden den autentiske og yderst komfortable stil. Der er derudover to badeværelse, det ene med brusebad, det andet med et lækkert karbad, der lige tillader lidt ekstra afslapning.

- - -

Mas Margarita byder på et bredt udvalg af aktiviteter for både små og store. For de små er der bl.a. en fællessal i midten af hovedbygningen med **legetøj, børnecykler og bordtennisbord**, som alle 4 lejligheder har adgang til. Der er desuden trappetrin i **den store fællespool (12x6 m)**, som derfor egner sig perfekt til børnene. Ud over dette er der **en fodboldbane og en lille legeplads med skygge**, så der altid er plads til at være aktiv.

Oliventræer, flotte bjerge og skov skaber rammerne for den utroligt smukke natur, der omgiver lejlighederne. Husene ligger i hjørnet af en naturpark, hvor der er to GR-vandreruter. Ellers er der mulighed for at gå en 15-20 minutters smuk tur ned ad bakke gennem skov til byen Calonge. Turen op igen tager dog højst sandsynligt lidt længere tid. Til indkøb, er det dog derfor nødvendigt med kørsel. Desuden er der op til **flere vingårde rundt omkring i området**; hvis man til vinsmagning for at smage på nogle af de eksklusive catalanske vine, skal man dog bestille et stykke tid før, specielt på de mest kendte. Der er dog også andre, mindre vingårde, der byder på rundtur bl.a. **med muligheden for selv at plukke vindruerne**, som kan bestilles senere. Ved leje får man også muligheden for at bestille en yderst talentfuld kok til frokost/aftensmad på forhånd. Prisen afhænger af måltidet.

Der er Wifi-internet på hele grunden samt alle husene undtagen La Cabanya, hvor forbindelsen er svag.

Facilitetsliste:

- Fuldt udstyret køkken
- Opholdsstue med TV, sofaer og 2 spiseborde
- 3 dejlige soveværelser - 2 dobbeltværelser og 1 trepersonersværelse
- Fuldt udstyrede badeværelser - 1 med bruseniche og 1 med badekar
- WIFI Internet
- Stor have med legeplads
- Bordtennis, fodboldbane, børnecykler og gynger
- Stor swimmingpool 12m x 6m

Andre lejligheder i Mas Margarita:

Mas Margarita-Cort 4P: http://sydensferiehuse.dk/house.html?id=98494&cat=a
Mas Margarita-Forn 4P: http://sydensferiehuse.dk/house.html?id=98495&cat=a
Mas Margarita-La Cabanya 8+2P: http://sydensferiehuse.dk/house.html?id=98496&cat=b

Faciliteter i huset og området

- Fælles have: Ja
- Terrasse (privat): Ja
- Terrasse (delt): Ja
- Udendørs Chill-Out zone (sofaer): Ja
- BBQ: Ja
- Privat udendørs pool: Nej
- Fælles udendørs pool: Ja
- Swimmingpool indhegnet: Nej
- Opvaskemaskine: Ja
- Vaskemaskine: Ja
- Komfur: Ja
- Mikroovn: Ja
- Køleskab: Ja
- Fryser: Ja
- Kaffemaskine: Ja
- Nespresso maskine : Ja
- Juicepresser: Ja
- Brødrister : Ja
- Babystol: Ja
- Vugge: Ja
- Hund tilladt (tillæg): Ja
- TV (med normale kanaler): Ja
- WIFI-Internet: Ja
- Bordtennis: Ja
- Fodboldbane : Ja
- Legeplads gynger: Ja
- Aircondition (helt eller delvist): Ja
- Ventilatorer/blæsere ALLE SOVEVÆRELSER: Ja
- Større landsby med rest. og butikker i gåafst: Ja
- PADEL Center (5-15 min i bil fra feriebolig): Ja
- PADEL ved ferieboligen (betingelser varierer): Nej

Inkluderet i prisen

- Håndklæder til badeværelse: Ja
- Sengetøj: Ja
- Elektricitet: Ja
- Vand: Ja
- Slutrengøring: Ja
- Moms og spanske skatter: Ja

Pool (Udendørs)

- Længde: 12
- Bredde: 6
- Romerske trin: Ja

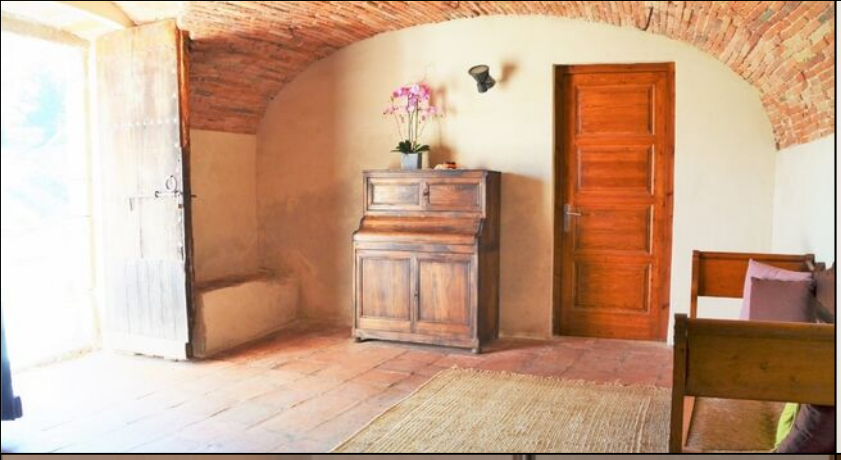



















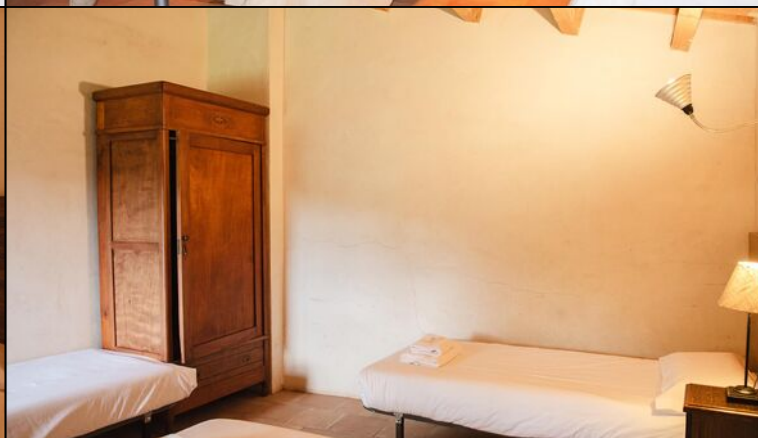















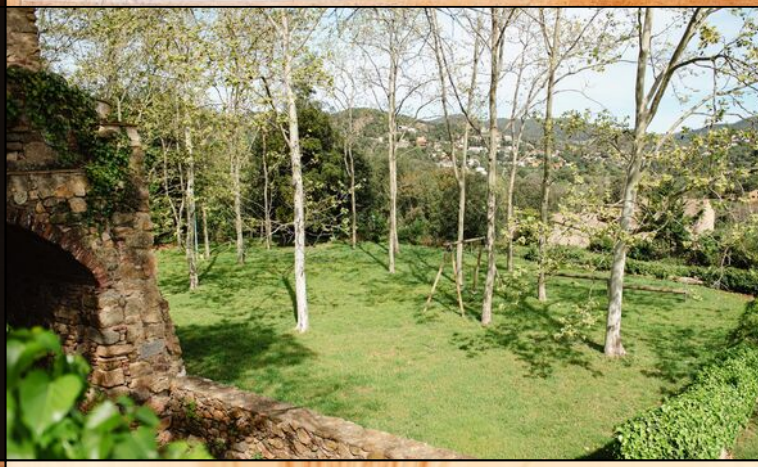

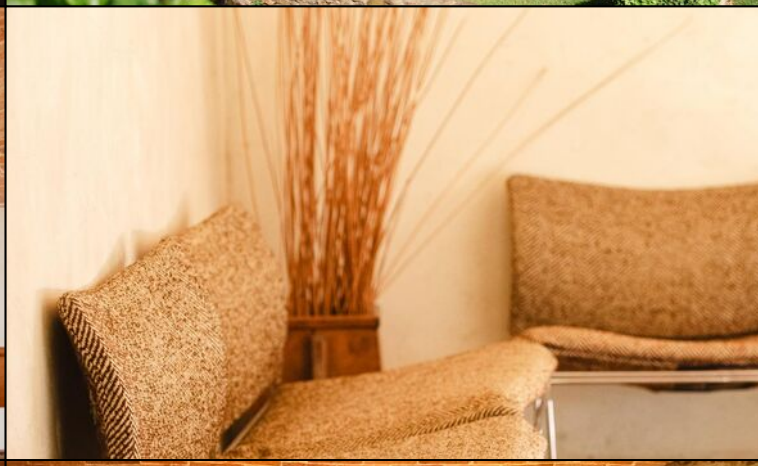















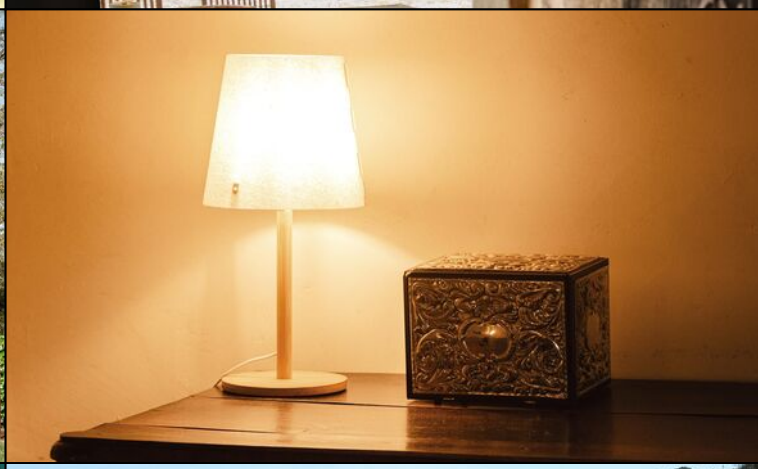









7 places

PLANTA PRIMER




